



Gesamtansicht © German Popp

HOTEL VILLA

Erweiterung und Anbau der denkmalgeschützten Villa Katharina in Straubing

Region:
Niederbayern

Standort:
Straubing

Fertigstellung:
2020

Architekt:
bast + ascherl architekten bda PartGmbH,
Straubing

Bauherr:
Villa GbR,
Straubing

Freiraumplanung:
bast + ascherl architekten bda PartGmbH,
Straubing

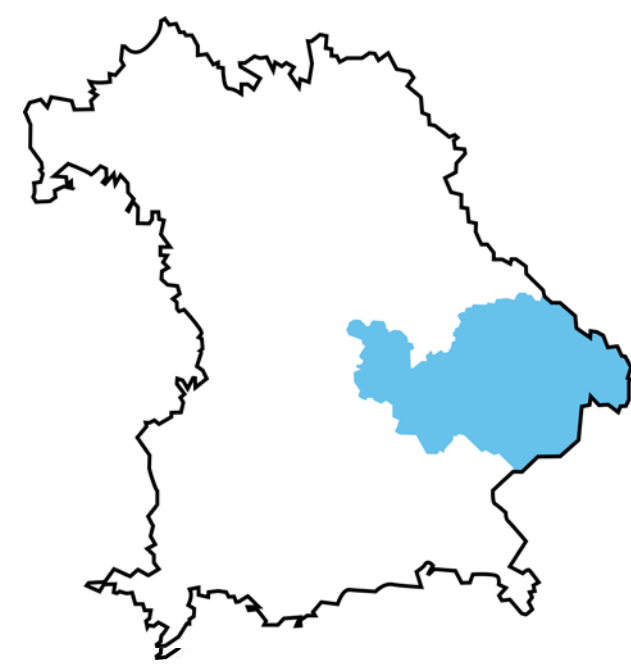

Das Einzeldenkmal „Villa Katharina“ wurde zuletzt als ein kleines Hotel mit gastronomischen Einrichtungen genutzt und befindet sich in unmittelbarer Nähe des Straubinger Bahnhofs. Im Zuge der Renaturierung des Allachbachs wurde das Hotel durch einen Neubau mit 30 Zimmern erweitert. Das erhöhte Sockelgeschoss wurde in Anlehnung an die Struktur der Villa gestaltet und bildet zusammen mit dem Anbau den Rahmen für die neue Terrasse. Ein horizontal verlaufender, zweigeschossiger Baukörper überspannt das Gelände, wobei die perforierte Metallverkleidung in der Nacht einen Blick auf die beleuchteten Zimmer freigibt. Diese Gestaltung schafft Blickverbindungen und einen nahtlosen Übergang vom Park zur Stadt, wodurch das Gebäude zu einem integralen Bestandteil des Parks wird.

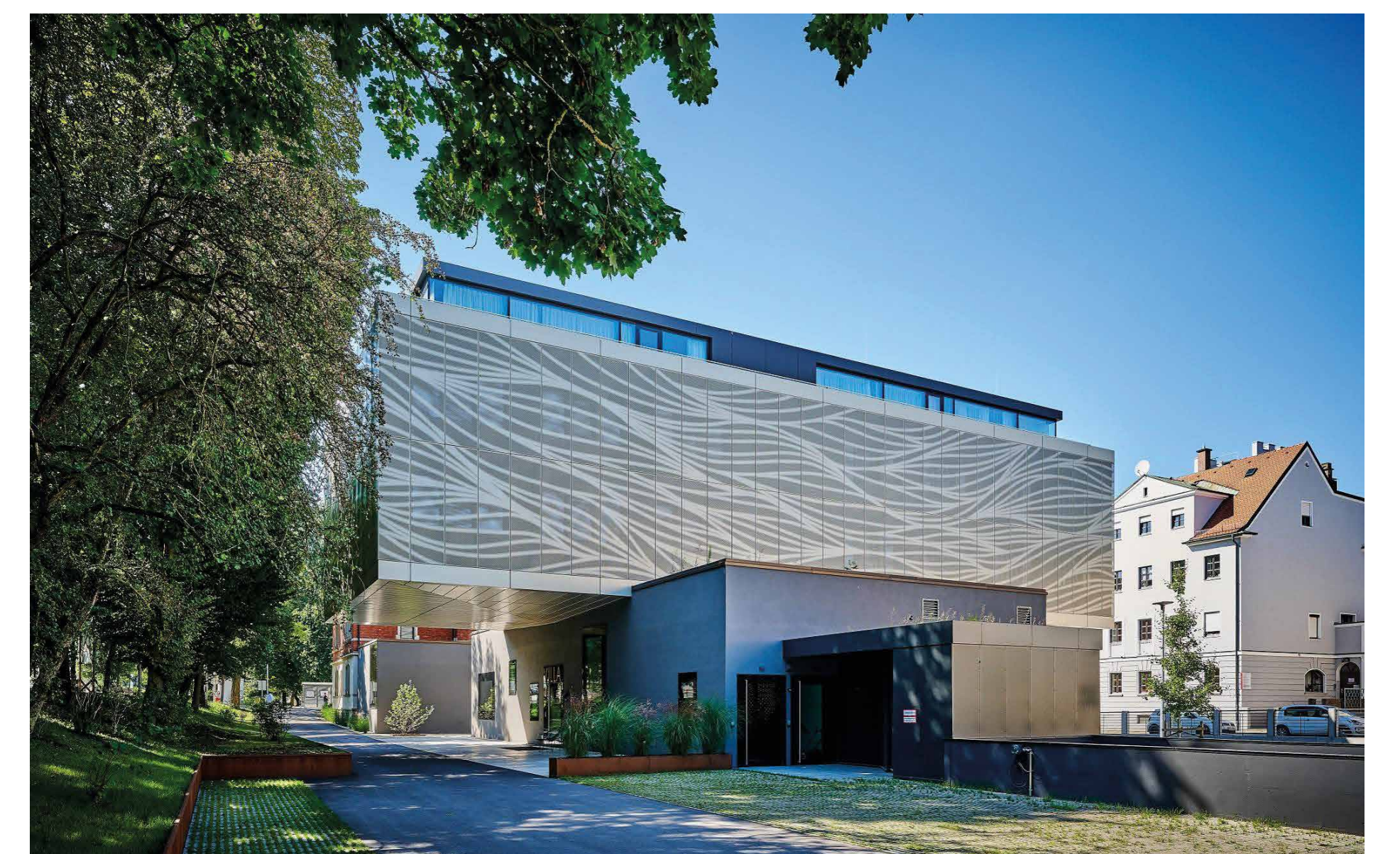

Ostansicht © German Popp

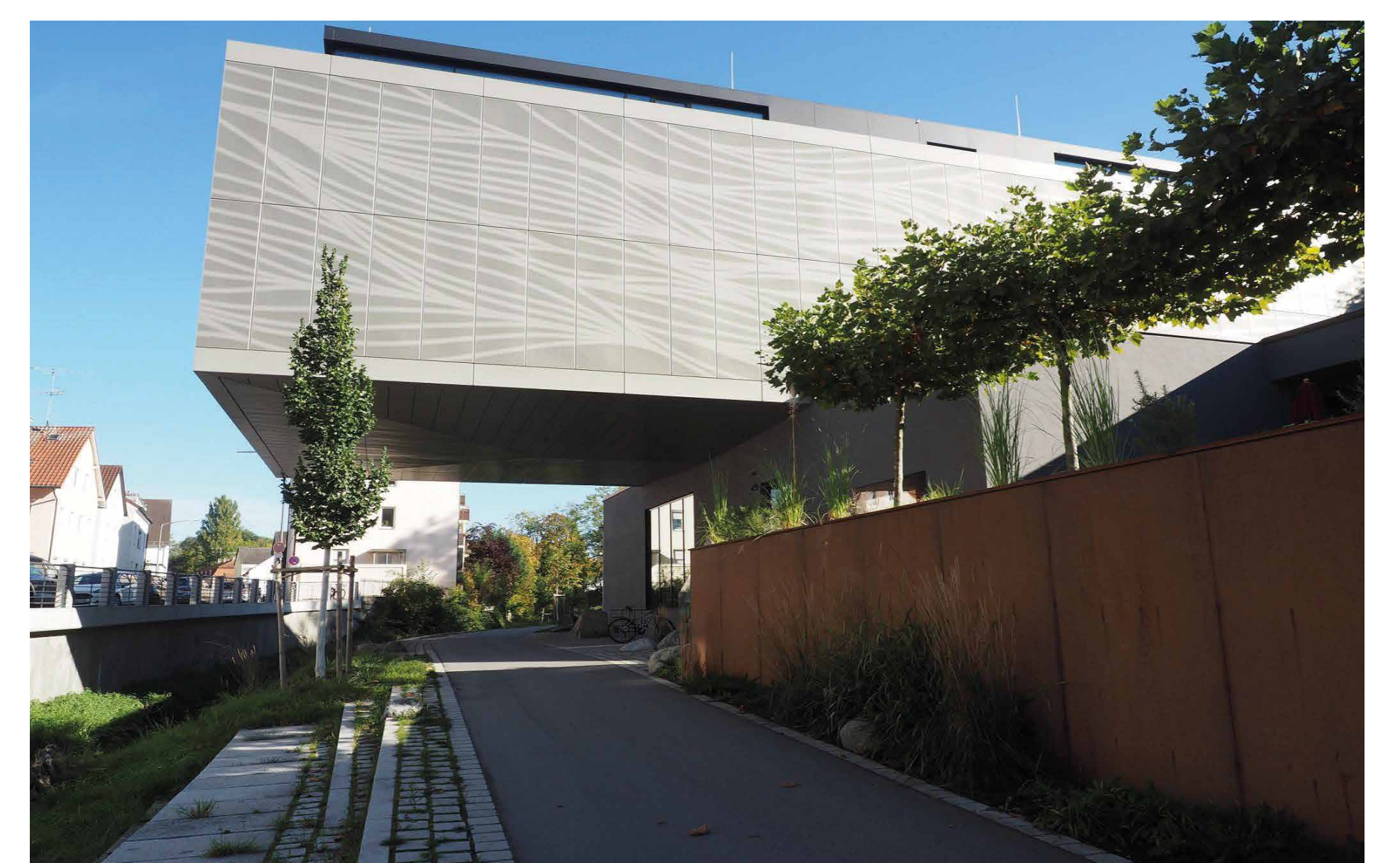

Westansicht © German Popp

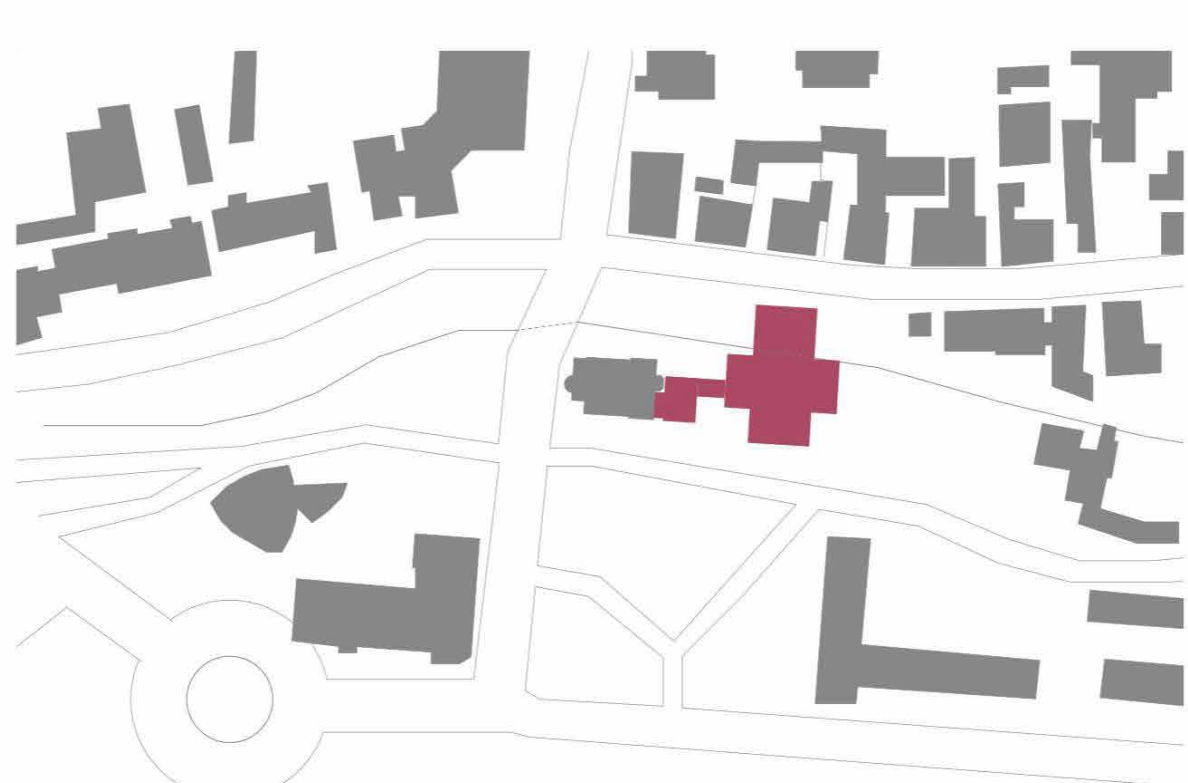

Lageplan © bast + ascherl architekten

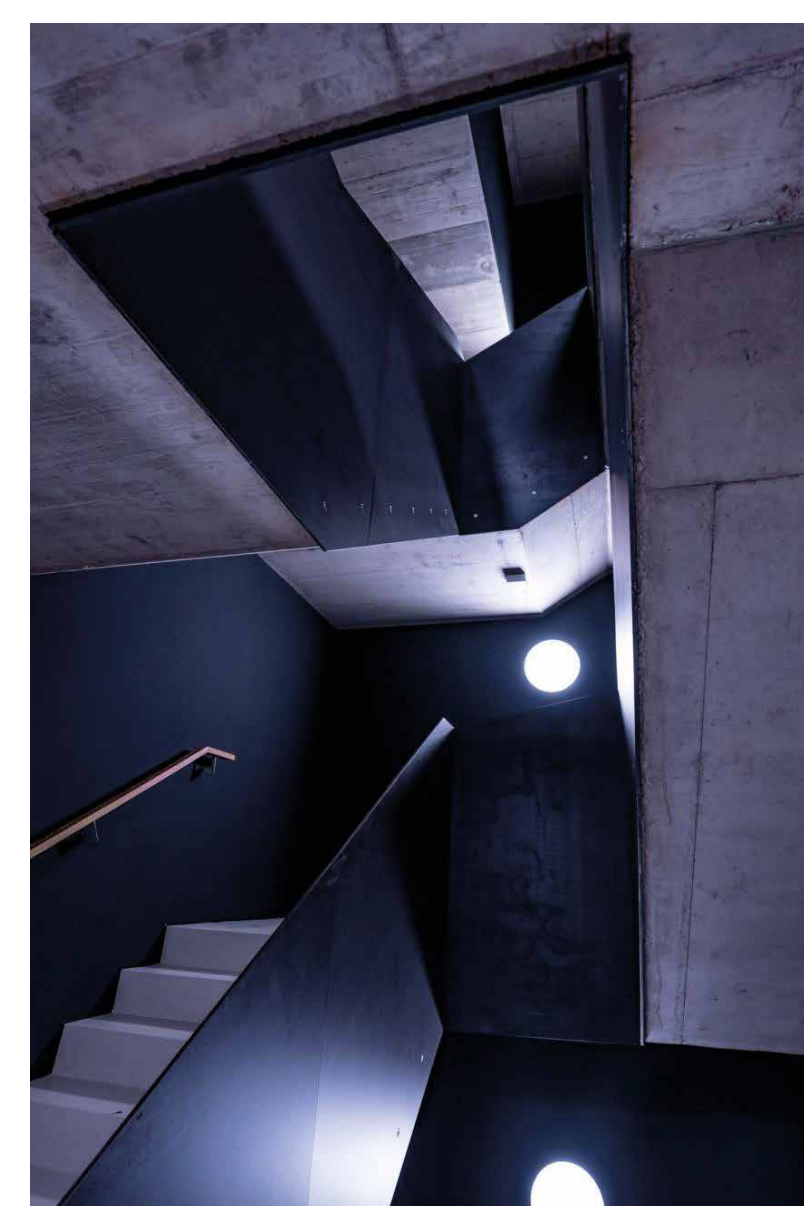

Treppenhaus © bast + ascherl architekten

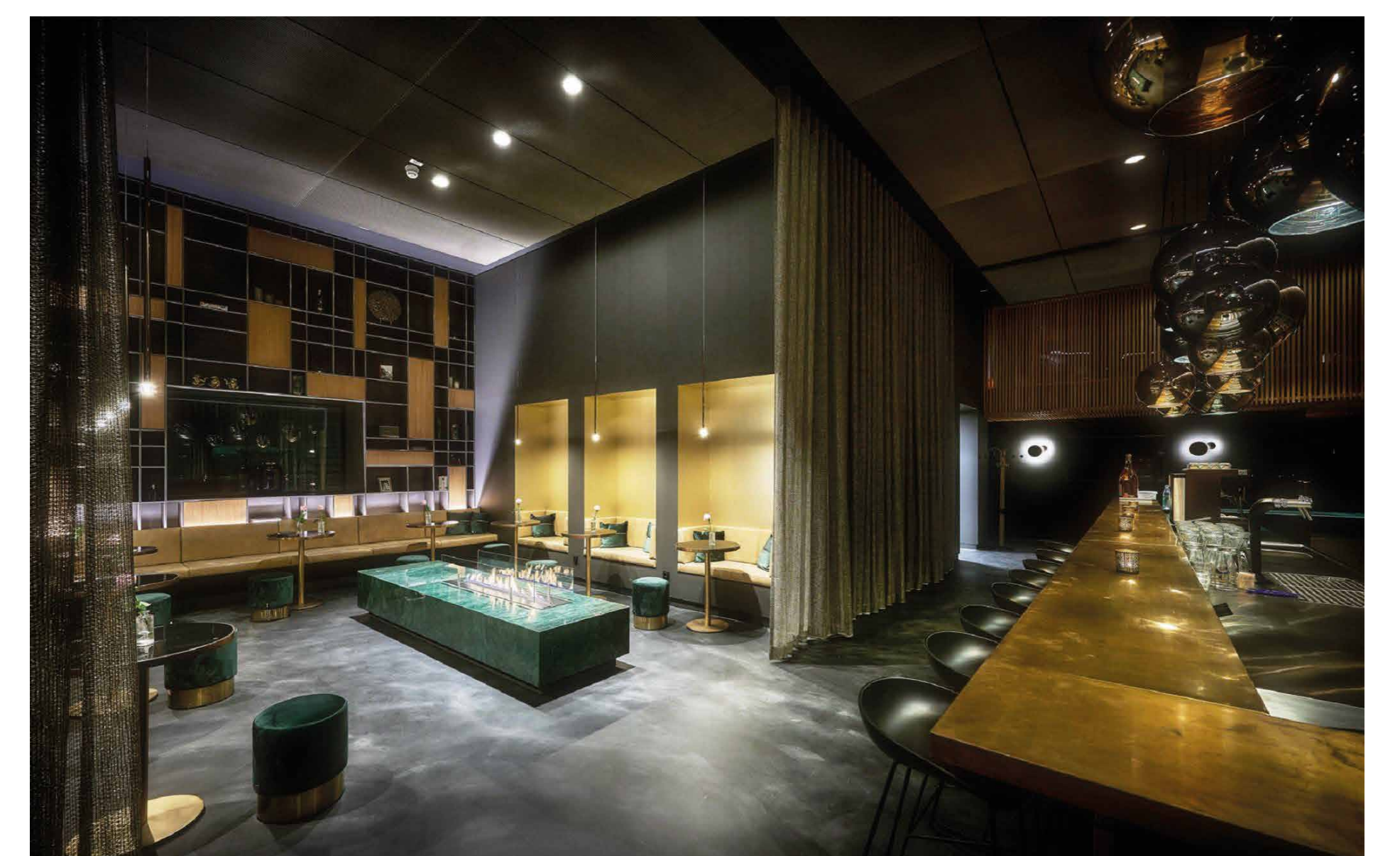

Foyer © German Popp